August 2019 Amtliche Mitteilung Folge 05/2019 Zugestellt durch Post.at

FRANKENMARKT
marktgemeinde

Foto: Marktgemeinde

Inhalt:

Seite 2-4	Gemeindeangelegenheiten	Seite 10-11	Soziales
Seite 5-6	Kinder/Jugend/Schule	Seite 12	Sonstiges
Seite 7-8	Sport/Vereine	Seite 13-14	Wirtschaft
Seite 9	Veranstaltungen	Seite 15-16	Service

REDAKTIONSSCHLUSS FÜR DIE NÄCHSTE AUSGABE 20.09.2019

Wahlservice Nationalratswahl 2019

Am **Sonntag, dem 29. September 2019** wird gewählt. Unsere „Amtliche Wahlinformation" erleichtert das gesamte Prozedere der Abwicklung — für Sie und uns.

Wir möchten seitens der Gemeinde unsere Bürgerinnen und Bürger bei der bevorstehenden Nationalratswahl optimal unterstützen. Deshalb werden wir Ihnen Anfang September die „Amtliche Wahlinformation — Nationalratswahl 2019" zustellen. Achten Sie daher bei all der Papierflut, die anlässlich der Wahl bundesweit (an einen Haushalt) verschickt wird, besonders auf unsere Mitteilung.

Diese sind nämlich mit Ihrem Namen personalisiert und beinhalten einen Zahlencode für die Beantragung einer Wahlkarte unter www.wahlkartenantrag.at, einen schriftlichen Wahlkartenantrag mit Rücksendekuvert sowie einen Strichcode für die schnellere Abwicklung bei der Wahl selbst. Doch was ist mit all dem zu tun?

Zur Wahl im Wahllokal bringen Sie den personalisierten Abschnitt (Amtliche Wahlinformation) mit. Damit erleichtern Sie die Wahlabwicklung, weil wir nicht mehr langwierig im Wählerverzeichnis suchen müssen.

Werden Sie am Wahltag nicht in Ihrem Wahllokal wählen können, beantragen Sie am besten eine Wahlkarte für die Briefwahl. Nutzen Sie dafür bitte das Wahlservice in unserer „Amtlichen Wahlinformation", weil dieses personalisiert ist. Drei Möglichkeiten der Beantragung: Persönlich in der Gemeinde, schriftlich mit der beiliegenden personalisierten Anforderungskarte mit Rücksendekuvert oder elektronisch im Internet. Mit dem personalisierten Code auf unserer Wählerverständigungskarte in der „Amtlichen Wahlinformation" können Sie rund um die Uhr auf www.wahlkartenantrag.at Ihre Wahlkarte beantragen.

Das heißt: Wer am Wahltag nicht in ihrem/seinem zuständigen Wahllokal in der Hauptwohnsitz-Gemeinde (z.B. wegen Urlaub, Krankheit, Ausübung Beruf, Auslandsaufenthalt, usw.) wählen kann, hat nun die Gelegenheit ihre/seine Stimme mittels Briefwahl abzugeben. Die Briefwahl ist eine bequeme Möglichkeit vom Wahlrecht Gebrauch zu machen. Nach Anforderung der persönlichen Wahlkarte kann man im Inland und im Ausland ohne Wahlbehörde wählen.

Die Wahlkarte ist ein verschließbares Kuvert, in dem sich ein amtlicher Stimmzettel sowie ein Wahlkuvert befinden. Auf der Wahlkarte finden Sie Hinweise zur Ausübung der Briefwahl.

Mit Ihrer Wahlkarte können Sie sowohl im Inland als auch im Ausland wie folgt wählen:

Im Inland in jenen Wahllokalen, die Wahlkarten entgegen nehmen bzw. mittels Briefwahl (ohne Beisein einer Wahlbehörde). Ihre Stimme wird in der Wahlkarte einfach per Post zur zuständigen Bezirkswahlbehörde geschickt.

Im Ausland erfolgt die Stimmabgabe immer mittels Wahlkarte im Wege der Briefwahl. Bei der Briefwahl im In– und Ausland können Sie sofort nach Erhalt der Wahlkarte Ihre Stimme abgeben und müssen nicht bis zum Wahltag warten.

Unsere Tipps: Beantragen Sie Ihre Wahlkarte möglichst frühzeitig! Wahlkarten können nicht telefonisch beantragt werden! Der letztmögliche Zeitpunkt für schriftliche und Online-Anträge ist der 25. September 2019. Je nach Antragsart erfolgt die Zustellung zumeist mittels eingeschriebener Briefsendung auf Ihre angegebene Zustelladresse. Die Wahlkarte muss spätestens am 29. September 2019, 17.00 Uhr, bei der zuständigen Bezirkswahlbehörde bzw. Gemeindewahlbehörde einlangen. Sie haben die Möglichkeit, die Wahlkarte am Wahltag bei jedem geöffneten Wahllokal abzugeben.

Kundmachung
Nationalratswahl 2019

Für die am **Sonntag, dem 29. September 2019** stattfindende Wahl des Nationalrates wird die Marktgemeinde Frankenmarkt in vier (4) Wahlsprengel eingeteilt und wurden die Wahllokale und Wahlzeiten, wie nachstehend angeführt, festgelegt:

Sprengel	umfassend das Gebiet	Wahllokal	Wahlzeit
I	Anton Andorfer-Weg, Auleiten, Auleitenstraße, Bad-Weg, Buchscharten, Buchschartenstraße, Dir. Anton Wilhelm-Straße, Dr. Martin Winkler-Straße, Feld-Weg, Gerichts-Weg, Hauptstraße 69-97 (ungerade) und 98-124 (gerade), Höhenwarth, Josef Aschauer-Straße, Mitterweg, Rudlberg, Salzburgerstraße, Schwertfern, Voithstraße, Weißenkirchnerstraße, Wimm, WAHLKARTENWÄHLER	**Marktgemeindeamt Hauptstraße 85 Sitzungssaal**	07.30 bis 15.00 Uhr
II	Am Hang, Berg-Weg, Brauhausgasse, Danzenreith, Fornacherstraße, Gries, Hauptstraße 1-92, Hawle-Straße Karl Neuber-Weg, Marktfeld, Pointen, Pointenstraße	**Landesmusikschule Hauptstraße 81**	07.30 bis 15.00 Uhr
III	Am Berg, Asten, Bahnhofstraße, Floßstatt, Gstocket, Haitzenthal, Hauchhorn, Hussenreith, Kritzing, Kühschinken, Moos, Mühlberg, Piereth, Raspoldsedt, Röth, Stauf, Steinleiten, Uferweg, Untermühlberg, Unterrain	**Neue Mittelschule Hauptstraße 27**	07.30 bis 15.00 Uhr
IV	Feld-Weg 14 (Alten– und Pflegeheim)	**Alten– und Pflegeheim Feld-Weg 14**	08.00 bis 11.00 Uhr

Der Bürgermeister
Peter Zieher eh.

Sehr geehrte Verkehrsteilnehmer!

Im Zuge von Besprechungen wurde der Marktgemeinde Frankenmarkt mitgeteilt, dass die Verbindungsstraße vom Moosmüllner Berg (Weißenkirchner Landesstraße) ins Freizeitzentrum (Dr. Martin Winkler-Straße, Josef Aschauer-Straße, Dir.Rat Anton Wilhelm-Straße) immer wieder als Abkürzung verwendet wird.

Dazu darf mitgeteilt werden, dass diese Straßenzüge mit einem allgemeinen Fahrverbot für Kraftfahrzeuge — ausgenommen Anliegerverkehr — versehen sind. Zudem ist eine Geschwindigkeitsbeschränkung mit 30 km/h verordnet und gilt auch die Rechtsregel.

Um den Forderungen der Anrainer zu entsprechen, wurde die örtliche Polizeiinspektion ersucht, dass diese Straßenzüge nunmehr vermehrt überwacht werden und werden bei Zuwiderhandlungen natürlich auch Strafen ausgesprochen.

Bei den angeführten Straßenzügen handelt es sich um ein reines Wohngebiet und wird eindringlich ersucht, dass dies respektiert und die verordneten Beschränkungen auch eingehalten werden.

Der Bürgermeister
Peter Zieher eh.

Information zum „gelben Sack"

Das Zusatzkontingent der „gelben Säcke" (6er-Rollen) durch den BAV (Bezirksabfallverband) für 2019 ist Mitte Juli eingetroffen.

Die 6er-Rollen können von den teilnehmenden (angemeldeten) Haushalten ab sofort wieder am Marktgemeindeamt (1. Stock, Herr Schachl) abgeholt werden!

Reisepassbeantragung am Marktgemeindeamt

Wir dürfen Ihnen mitteilen, dass die Reisepassbeantragung über das Gemeindeamt derzeit 3 Wochen beträgt!

Falls Sie dringend einen Reisepass oder Personalausweis benötigen, wenden Sie sich bitte direkt an die Bezirkshauptmannschaft Vöcklabruck, Tel. 07672/702!

Es werden folgende Unterlagen benötigt:
alter Reisepass/Personalausweis
ein EU-Passbild (nicht älter als 6 Monate)

Neue Mittelschule Frankenmarkt

Windparklauf Munderfing

Trotz 30 Grad zum Sieg gelaufen!

Der 15. Juni 2019 stand mit dem Titel „Internationaler Tag des Windes 2019" ganz im Zeichen der Windkraft. Passend also, unter Windrädern hindurch einen Laufbewerb zu organisieren.

Zum fünften Mal veranstalteten die Gemeinde Munderfing sowie die EWS Consulting den Windparklauf, bei dem wir heuer als kleine, aber sehr feine Gruppe teilgenommen haben.

Zwei Lehrerinnen und sechs Schüler/innen der NMS Frankenmarkt hatten beim Laufen Spaß und dürfen stolz auf ihre Leistung sein. Baran Akyol gratulieren wir herzlich zum Sieg.

Scheckübergabe

durch die Sparkasse Frankenmarkt

Ein herzliches Dankeschön an die Sparkasse für die finanzielle Unterstützung im Schuljahr 2018/19. Ein Großteil der Zuwendungen ergab sich aus dem Kabaretterlös im Herbst. Gleichzeitig freut es uns, dass wir jederzeit mit finanziellen Zuwendungen der Sparkasse rechnen dürfen und wollen uns auf diesem Weg nochmals herzlich bedanken.

Bessere Unterrichtszeiten

durch neuen Fahrplan der ÖBB möglich

Nach intensiven Verhandlungen mit dem ÖBB-Busunternehmen ist es der Leitung der NMS gelungen, die Unterrichtszeiten der Schule zu optimieren. Demnach können ab dem Schuljahr 2019/20 größtenteils sechs Einheiten abgehalten werden. Dadurch entfällt für die ersten und zweiten Klassen der Nachmittagsunterricht und für die dritten und vierten Klassen wird der Nachmittagsunterricht reduziert. Unterrichtsende nach der sechsten Einheit ist um 13.00 Uhr. Die neue ÖBB fährt um 13.30 Uhr.

Somit können die Schüler/innen weiterhin das gesunde Essen in der Schulausspeisung in Anspruch nehmen.

Für Schüler/innen, welche Nachmittagsunterricht haben, wird die Mittagspause von 12.05 bis 13.00 Uhr stattfinden. Unterrichtsende ist entweder 14.40 oder 15.35 Uhr.

Der Ganztagesschulbetrieb wird weiterhin täglich von 13.00 bis 16.00 Uhr (Freitag bis 14.00 Uhr) angeboten. Anmeldungen werden am Schulanfang ausgegeben.

Bericht & Fotos: Neue Mittelschule

Landesmusikschule

Einen gelungenen Schuljahresabschluss bildete das Benefizkonzert der Landesmusikschule für das neue Pfarrzentrum. In einem äußerst abwechslungsreichen Programm spielten verschiedene Ensembles anspruchsvolle Stücke — vom Chor über Holzbläser und Volksmusik bis zum Streichorchester war alles dabei.

Auch die Abschlussprüfungskandidaten dieses Schuljahres (Goldene Leistungsabzeichen) durften ihre hohen musikalischen Leistungen noch einmal vor Publikum präsentieren: Lea Pichler— Zither, Ernst Ebetsberger — Waldhorn und Markus Apfl — Trompete.

Die Landesmusikschule freut sich über ein von der Sparkasse Frankenmarkt gesponsertes Stage Piano samt Zubehör im Wert von über € 730,—, das beim Konzert von Dir. Alexander Proksch feierlich übergeben wurde. Das handliche Tasteninstrument erleichtert den aufwendigen Klaviertransport bei Veranstaltungen außerhalb der Musikschule sehr.

Nach einem sehr erfolgreichen Schuljahr mit glanzvollen Höhepunkten wie z.B. neun preisgekrönten Kandidaten beim Landeswettbewerb prima la musica und dem Faschingskonzert im Gasthof Kogler geht es nun in die verdiente Sommerpause.

Bericht & Foto: Landesmusikschule

Volksschule besucht Marktmusik

Gegen Ende des Schuljahres besuchten 4 Klassen der Volksschule die Marktmusik Frankenmarkt in unserem Probenlokal.

Mit zwei an die verschiedenen Altersgruppen angepassten Programmen, zeigten wir den Kindern die verschiedenen Instrumente, welche wir bei uns in der Marktmusik haben. Natürlich hatten die Kinder auch die Möglichkeit, diese Instrumente selbst auszuprobieren. Mit großem Staunen stellten wir fest, dass fast jedes Kind einen Ton spielen konnte, was ihnen sichtlich Freude bereitete. Um das gemeinsame Musizieren mit den Kindern auszuprobieren, bereiteten wir Rhythmuskärtchen und Kazoos vor, mit denen die Kinder schon gemeinsam richtige Melodien spielen konnten. Gemeinsames Musizieren fördert viele Bereiche, wie die Kreativität, die Sprach– und Konzentrationsfähigkeit, nicht zuletzt auch die motorischen Fähigkeiten und die Teamfähigkeit. Um jungen Musikerinnen und Musikern die beste Vorbereitung auf das Musizieren in der Marktmusik zu bieten, unterstützen wir diese sehr. Vom Musikverein werden Instrumente zur Verfügung gestellt und schon nach wenigen Lernjahren kann im Jugendblasorchester „Vöckla Youngstars" mitgespielt werden. Dieses ist ein Gemeinschaftsjugendorchester der Trachtenmusikkapelle Weißenkirchen i. A. und der Marktmusik Frankenmarkt.

Wir freuen uns schon auf den nächsten Besuch der Volksschule, und hoffen, einige der Kinder in nächster Zeit in unseren Reihen begrüßen zu dürfen.

Bericht & Foto: Daniela Neudorfer (Jugendreferentin)

Der TSV Lacher Sparkasse Frankenmarkt hat jede Menge zu feiern

Die Einser-Mannschaft erreichte den Meistertitel in der Regionalklasse und steigt nach genau 10 Jahren wieder in die Landesliga auf. Bemerkenswert dabei ist, dass nach der Rückkehr von Sebastian Schuller und Tobias Breinstampf fast nur Frankenmarkter Spieler den Aufstieg aus der ohnehin schon stark besetzten Regionalliga in die Landesliga geschafft haben.

Bericht & Foto: TSV Sektion Tennis

Auch die dritte Mannschaft gewann mit 8 Siegen souverän den Meistertitel, obwohl — oder gerade weil man zahlreichen Jugend-Spielern eine Chance gab. Diese Erfolge machen auch deutlich, dass die erfolgreiche Nachwuchsarbeit der letzten Jahre Früchte trägt. Denn auf eine gute und konsequente Nachwuchsarbeit legt man in Frankenmarkt seit Jahren großen Wert.

In den diversen Altersklassen trainieren regelmäßig begeisterte und talentierte Kids. Der gut aufgestellte Vorstand kann zurecht stolz sein auf eine tolle Kameradschaft in allen Mannschaften. Fairness am Tennisplatz und ein geselliges Miteinander sind oberstes Prinzip. Sogar international war man erfolgreich. Als besondere Draufgabe in dieser erfolgreichen Saison holten Andreas Hirsch und Michael Bieling kürzlich in Salzburg den Masters-Europameistertitel. Dieses Kunststück gelang auch Andreas Schlosser mit seiner Partnerin im Mixed-Doppel-Bewerb!

TSV Sparkasse Frankenmarkt — Sektion Fußball

Erfreuliche Nachrichten aus dem Nachwuchsbereich des TSV Sparkasse Frankenmarkt! Die von Trainer Resul Demir betreute U14 Mannschaft sicherte sich souverän mit einem 12:0 Heimerfolg über den ATSV Timelkam den Meistertitel. Fast 100 Tore in 10 Meisterschaftsspielen sprechen eine eindeutige Sprache!

Bericht & Foto: TSV Sektion Fußball

Wir gratulieren der Mannschaft, den Trainern und der gesamten Nachwuchsabteilung zu dem Erfolg!

Auf dem Foto stehend von links:
Nachwuchsleiter Roland Putz, Peter Felberbauer, Baran Akyol, Julian Putz, Niklas Weese, Trainer Resul Demir, Andrey Lipeneanu, Tim Berghammer, Emma Laßl
Hockend von links:
Fabian Breinstampf, Daniel Six, Jakob Schwab, Matthias Hirsch, Fabio Putz, Jonas Rager, Edison Imeri, Bedirhan Harmankaya

Mittwoch-Damenturnen

Wer Lust hat seinen Körper gesund und fit zu halten, sollte sich zum Mittwoch-Damenturnen des TSV Frankenmarkt anmelden. Es ist sicher für jeden etwas dabei.

Unter anderem:
Kraft-Ausdauertraining, Gleichgewichtstraining, Stretching, Yoga und Wirbelsäulengymnastik…

Beginn: **11. September 2019**
Treffpunkt: jeden MITTWOCH
Zeit: 19.30 bis 21.00 Uhr
Wo: Sporthalle Frankenmarkt

Anmeldung erfolgt bei den Turnstunden oder unter Tel.Nr. 0664/8779309

Jahresbeitrag: € 35,—

Auf Euer Kommen freuen sich
Judith Schachl
(Dipl.Fitness– und Gesundheitstrainer, Smovex Coach)
Gerti Gratzer
(Bewegungstrainer)

Bauch-Beine-Po & Step Arobic

Kursdauer: **01.10.2019 bis 31.03.2020**
immer dienstags
von 19.00 bis 20.10 Uhr

Kursort: Turnsaal Neue Mittelschule

Kurskosten: € 55,— bei Kursbeginn

Anmeldung: Petra Wilhelm
Tel. 07684/20130
petra.wilhelm@hotmail.com

Einladung zum
Tag der Tracht mit Kräuterweihe

Donnerstag, 15. August 2019 Maria Himmelfahrt
09.45 Uhr Festgottesdienst

Anschließend Gugelhupfverkauf und Standlmarkt mit Kräuterprodukten und handgefertigten Stofftaschen!
Zur gleichen Zeit feiern wir mit der Marktmusik
den **Tag der Blasmusik** am Kirchenplatz.

Für Getränke und einen kleinen Imbiss ist gesorgt!
Der Erlös wird für soziale Zwecke verwendet

Die Goldhaubenfrauen freuen sich über zahlreiche Besucher!

Raspoldsedter

Einladung zum

FRÜH SCHOPPEN

ab 11.00 Uhr beim Feuerwehrhaus in Moos

11. August

mit der Marktmusik Frankenmarkt

Der Reinerlös der Veranstaltung dient zum Ankauf von Feuerwehrgeräten !

Find us on: facebook

Grillhendl – Kaffee – Kuchen
Weißbierbar – Bar – Hüpfburg – uvm.

HOFFEST

Samstag 17.8.2019 Dämmerschoppen ab 18 Uhr
Sonntag 18.8.2019 Frühshoppen ab 11 Uhr
...fürs leibliche Wohl und die musikalische Unterhaltung ist bestens gesorgt!

Auf euer Kommen freuen sich die Max'nleit und ihr Team

Frankenmarkt Max'n Wirt seit 1847

Hauptstraße 65, 4890 Frankenmarkt | 07684 / 62 26
gasthaus@maxn-wirt.at | www.maxn-wirt.at

Einladung zu unseren BURGER-Tagen

? Wo & Wann ?

17.August - 28.August 2019
Donnerstag Ruhetag

Gasthof Kogler-Greisinger
Hauptstraße 122
4890 Frankenmarkt

Wir servieren leckere, hausgemachte Burger-Kreationen vom Junior-Chef! Natürlich haben wir auch diverse Vor- & Nachspeisen für Sie vorbereitet, sowie kühlende, sommerliche Getränke.

Reservierungen erbeten.
Tel. 07684/6258
0660/5451405 (auch via Whatsapp möglich)

Schauts vorbei, dat uns gfrei!

WIRTSCHAFTSBUND

Der Wirtschaftsbund Frankenmarkt lädt alle Frankenmarkterinnen und Frankenmarkter zum

Nebenstraßenfest

bei der Nebenfahrbahn Kaufhaus Schatz – Pfarrheim ein.

07.09.2019
Beginn: ab 16:00

Für die musikalische Unterhaltung und das leibliche Wohl ist gesorgt.

Bei Schlechtwetter im Gasthof Weißl.

SBS
Sozialberatungsstelle Vöcklamarkt

Das soziale Eck!

Pensionsversicherung für pflegende Angehörige

Für pflegende Angehörige, die einen nahen Familienangehörigen pflegen, besteht die Möglichkeit ohne Beitragszahlungen Pensionsversicherungszeiten zu erwerben.

Selbstversicherung für pflegende Angehörige

Diese Selbstversicherung für Zeiten der Pflege naher Angehöriger bzw. der Pflege eines behinderten Kindes kann auch neben einer Erwerbstätigkeit (Teilzeit) in Anspruch genommen werden.

Die Voraussetzungen dafür sind:

- Anspruch der/des pflegebedürftigen Angehörigen auf ein Pflegegeld zumindest der Stufe 3
- Erhebliche Beanspruchung der Arbeitskraft durch die Pflege in häuslicher Umgebung
- Wohnsitz im Inland

Es entstehen keine Kosten. Die Beiträge für die Selbstversicherung übernimmt der Bund zur Gänze. Pflegende Angehörige können auf diese Weise kostenlos Versicherungszeiten erwerben. Der Antrag ist bei der Pensionsversicherungsanstalt zu stellen. Weitere Informationen finden Sie im Internet unter www.pensionsversicherung.at und ooe.arbeiterkammer.at.

Für weitere Fragen steht Ihnen Frau Monika Frank von der Sozialberatungsstelle Vöcklamarkt (Tel. 07682/39527) gerne zur Verfügung!

Sie wollen sich beruflich verändern?
Fachsozialbetreuung mit Schwerpunkt Altenarbeit
an der Schule für Sozialberufe des BFI Vöcklabruck

Ausbildung kostenlos, Arbeitsplatz mit sinnvoller Beschäftigung garantiert!

Fachkräftemangel herrscht nicht nur in der Technik oder im Bauwesen, auch der Pflege– und Sozialbereich ist massiv von diesem Phänomen betroffen. Um auch zukünftig zu gewährleisten, dass die Betreuung alter Menschen in der Gesellschaft gesichert ist, ist ausreichend qualifiziertes Personal dringend notwendig. An der Schule für Sozialberufe des BFI in Vöcklabruck starten aus diesem Grund im Jahr 2020 wieder mehrere 2.400 Unterrichtseinheiten umfassende Ausbildungen zum/zur Fachsozialbetreuer/in mit Schwerpunkt Altenarbeit die in 20 Monaten absolviert werden können. Eine Ausbildung in diesem Bereich schafft die Basis für eine interessante berufliche Herausforderung und eröffnet vielfältige Möglichkeiten im Pflege– und Sozialbereich.

Das Land Oberösterreich übernimmt zur Gänze die Ausbildungskosten. Das heißt, die Teilnehmer/Innen erhalten eine für sie kostenlose Ausbildung auf Topniveau verbunden mit einer Arbeitsplatzgarantie. Der Besuch einer Infoveranstaltung, die Teilnahme an einem Auswahlmodul, die Vollendung des 17. Lebensjahres sowie ein positiver Pflichtschulabschluss sind Voraussetzungen, um mit der Ausbildung beginnen zu können. Informationsveranstaltungen finden monatlich am BFI Vöcklabruck statt.

Kontakt:
Mag. Hilde Lugstein, Tel. 07672/21399-1546
Mail: hilde.lugstein@bfi-ooe.at oder BFI Serviceline Tel. 0810/004005

Zu Hause gut betreut

Die Mobilen Pflegedienste der Caritas für Betreuung und Pflege im Bezirk Vöcklabruck gewährleisten, dass ältere und/oder pflegebedürftige Menschen trotz Krankheit oder Gebrechlichkeit so lange wie möglich zu Hause bleiben können. 29 MitarbeiterInnen vom Caritas-Stützpunkt Attersee betreuen laufend 170 Kunden und Kundinnen in den Gemeinden Attersee, Berg im Attergau, Frankenmarkt, Nußdorf am Attersee, Seewalchen am Attersee, St. Georgen im Attergau, Straß im Attergau, Unterach am Attersee und Weißenkirchen im Attergau. Im Jahr 2018 wurden 394 Menschen betreut und 20.319 Betreuungsstunden mit 31.024 Hausbesuchen erbracht.

„Wir unterstützen ältere Menschen im Alltag und sind auch für all jene im Einsatz, die nach einem Krankenhausaufenthalt zur Überbrückung eine professionelle Pflege und Betreuung Zuhause brauchen", sagt Teamleiterin Gerlinde Mauthner.

Die Caritas-MitarbeiterInnen kommen bei Bedarf mehrmals täglich ins Haus — auch an Sonn– oder Feiertagen. Sie helfen bei den alltäglichen Dingen wie Duschen/Baden oder Ankleiden sowie im Haushalt. Sie motivieren zur Bewegung, helfen bei der Mobilisation und fördern das Gedächtnis.

Bei Bedarf kommen auch Diplomierte Krankenpflegekräfte von der Caritas zum Einsatz. Auf Anordnung des Arztes versorgen sie akute und chronische Wunden, messen Blutdruck, spritzen Insulin, unterstützen bei der Medikamenteneinnahme etc.

In der Gemeinde Frankenmarkt nahmen 2018 insgesamt 26 Personen die Mobilen Pflegedienste in Anspruch, 107 Hausbesuche und 538 Betreuungsstunden wurden von den MitarbeiterInnen geleistet.

Wir freuen uns über jede Verstärkung des Teams. MitarbeiterInnen der Mobilen Pflegedienste erwartet ein abwechslungsreicher Job in der Region mit familienfreundlichen Arbeitszeiten.

„Ich bin gerne bei den älteren Menschen, auch wenn es manchmal stressig ist. Aber es ist schön, bei der Aufgabe selbständig sein zu können und trotzdem die Unterstützung eines ganzen Teams hinter sich zu wissen", sagt Caritas-Mitarbeiterin Ernestine Gräfinger. Voraussetzung für eine Anstellung im Mobilen Dienst ist eine abgeschlossene Ausbildung zur Diplomierten Gesundheits– und KrankenpflegerIn, zur Fach-SozialbetreuerIn Altenarbeit oder zur HeimhelferIn.

Bericht & Foto: Caritas

Nähere Informationen zu den Mobilen Pflegediensten der Caritas gibt es bei Teamleiterin Gerlinde Mauthner unter 0676/87762583 oder unter www.mobiledienste.or.at.

Konsumerhebung 2019/20

Wie viel geben Haushalte in Österreich für Lebensmittel, Kleidung oder Wohnen aus? Wie unterscheiden sich die Ausgaben von Jungfamilien, Singles oder Seniorenhaushalten? Fragen wie diese beantwortet die Konsumerhebung, die alle fünf Jahre von Statistik Austria durchgeführt wird. Sie gibt nicht nur Aufschluss über die Konsumgewohnheiten der Haushalte, sondern liefert auch Informationen über Lebensstandard und Lebensbedingungen unterschiedlicher sozialer Gruppen. Dadurch dient sie etwa Sachverständigen zur Schätzung von Unterhaltszahlungen oder Lebenshaltungskosten.

Die Ergebnisse fließen auch in viele weitere wichtige Statistiken ein, etwa in die Zusammenstellung des Warenkorbes zur Inflationsberechnung (VPI und HVPI). Der Verbraucherpreisindex (VPI) ist ein Maßstab für die allgemeine Preisentwicklung oder Inflation, von der private Haushalte beim Erwerb von Waren oder Dienstleistungen unmittelbar betroffen sind. Er wird zur Wertsicherung von Geldbeträgen verwendet, etwa bei Mieten oder Versicherungen, und ist Basis für Lohn- oder Pensionsverhandlungen. Der Harmonisierte Verbraucherpreisindex (HVPI) hingegen dient dem Vergleich der Inflationsraten auf europäischer Ebene. Als besonderes Service steht Ihnen unter https://www.statistik.at/indexrechner/ ein Wertsicherungsrechner zu Verfügung, mit dem Sie selbst kostenfrei Berechnungen online durchführen können. Außerdem haben Sie unter http://pic.statistik.at/persoenlicher_inflationsrechner/ die Möglichkeit, Ihre persönliche Inflation anhand der eigenen Ausgaben zu berechnen und mit der allgemeinen Teuerungsrate zu vergleichen.

Die österreichische Konsumerhebung blickt bereits auf eine lange Tradition zurück – seit 1954 wird sie in regelmäßigen Abständen durchgeführt.

Doch bereits Anfang des 20. Jahrhunderts interessierte man sich für die Ausgaben, Einkommen und Ausstattung von Privathaushalten: 1912-1914 wurden erstmals die „Wirtschaftsrechnungen und Lebensverhältnisse von Wiener Arbeiterfamilien" durch das K.u.K. Arbeitsstatistische Amt untersucht.

Mehr als hundert Jahre später, Ende Mai 2019, hat die Konsumerhebung 2019/20 begonnen. Haushalte, die in ganz Österreich nach dem Zufallsprinzip ausgewählt wurden, führen jeweils zwei Wochen lang ein Haushaltsbuch und protokollieren ihre Ausgaben und beantworten Fragen zur Wohnung, der Ausstattung des Haushalts sowie zu den einzelnen Haushaltsmitgliedern. Als Dankeschön fürs Mitmachen gibt es für die teilnehmenden Haushalte Einkaufsgutscheine, die in vielen Geschäften und Restaurants einlösbar sind.

Nähere Informationen zur laufenden Konsumerhebung finden Sie unter www.statistik.at/ke-info.

Jo – ein etwas anderer E- Mountainbike Guide

FRANKENMARKT/ATTERSEE: Seit Herbst bietet Josef Putz unter Joe´s E-Mountainbike Shop & Guiding mehr als geführte Touren an. Kundenorientiert stellt er unter anderem auch seine hochwertigen E-MTB`s zur Verfügung. Er selbst war mehr als 25 Jahre leidenschaftlicher Mountainbikefahrer ohne „E", wie er selbst sagt, bevor er das E- Mountainbikefahren entdeckte. Welche Vorteile das E- Mountainbike für alle Altersklassen, jedes Leistungsniveau und vor allem für Gruppen und Anfänger bietet verrät er im Gespräch und erklärt welche Eigenschaften er von seinem Hauptberuf Tischler, in der Region Attersee-Attergau, als E- Mountainbike Guide einfließen lässt.

„Das E- Mountainbike ist ein Werkzeug, das dich fordert, und gleichzeitig stellt es einen Vermittler dar, der Menschen mit unterschiedlichen konditionellen Voraussetzungen auf eine Ebene bringt." So Josef Putz klar über die Faszination E- Mountainbike. „Wenn man nicht mehr ständig an seine Kondition denken muss, dann kann man sich richtig auf das Fahren, sich selbst und auf unsere Naturjuwele konzentrieren." so Joe weiter. Das E- Mountainbikefahren in der Gruppe fördert die Eigenverantwortung, Flexibilität und das Gruppenbewusstsein. Auch, wenn man selbst Verantwortung für die Betätigung des E- Mountainbikes übernehmen muss, ist unser Ziel das Gleiche. Tourenziele kennt Joe viele, den die Landschaft in der Region Attersee-Attergau ist so facettenreich, hier ist man mit dem E - Mountainbike sehr gut aufgehoben, schwierige Stellen können mit dem Motor und der richtigen Fahrtechnik sehr gut ausgeglichen werden.

Apropos Ausgleich - ideal ist eine E- Mountainbiketour für Gruppen von 2 bis 12 Personen auch als Aktivprogramm während eines Seminares am Attersee. Damit möchte er auch direkt die Seminarhotels in der Region Attersee-Attergau ansprechen, da die Saison von Anfang April bis Ende Oktober erlebnisreich gestaltet werden kann. Eine Tour dauert je nach Wunsch rund 3 bis 7 Stunden. Gerne geht er dabei auf individuelle Wünsche wie Fahrtechniktraining, traumhafte E-Bike & Hike Touren, kulinarische Highlight`s und vieles andere ein.

Kunden können ein rundum sorglos Paket bestellen vom Radfahrhelm bis hin zum hochwertigen E-Mountainbike kann alles bei Joe gebucht bzw. geliehen werden, lediglich gute Schuhe sollten die Teilnehmer selbst mitbringen.

Auf die Frage was einen hauptberuflichen Tischler zum E- Mountainbikeguide macht, antwortet Josef mit einem Schmunzeln: "Jedes Stück Holz ist anders und braucht Geduld. Geduld und Flexibilität sind die Eigenschaften die ich auch als E-Mountainbike Guide brauche und einfließen lasse. Im Mittelpunkt steht der Kunde, der durch Handschlagqualität neue Erfahrungen erleben kann." Wer auf den Geschmack gekommen ist einfach mal ein E- Mountainbike auszuprobieren oder gerne einmal an einer geführten Tour teilnehmen möchte, der hat jeden Freitag 02. August bis 13. September 2019 um 14:00 Uhr Parkplatz Unterburgau am Attersee (Forststraße Auffahrt zur Eisenaualm) die Möglichkeit. Anmeldungen bis zum Vortag unter Mobil: +43 660 1002009 oder E-Mail: info@joes-ebike.at. Mehr Informationen unter: www.joes-ebike.at

Bericht & Foto: TV Attersee

Wir suchen ab November 2019 eine

Reinigungskraft

für unseren Kindergarten

Es handelt sich um eine unbefristete Stelle mit 22 Wochenstunden
Entlohnung erfolgt lt. DB-KITA N1
Sie sollten Freude am Kontakt mit den Kindern unserer Einrichtung haben.
Teamfähigkeit ist uns sehr wichtig.
Die tägliche Reinigung der Räumlichkeiten ist mit der Kindergartenleiterin und einer weiteren Reinigungskraft abzusprechen.

Bitte bewerben Sie sich schriftlich:
Pfarrcaritaskindergarten Frankenmarkt
Fornacherstraße 26
4890 Frankenmarkt

Haben Sie Fragen?
Sie können sich gerne bei der Kindergartenleitung Frau Helga Leitner informieren.
Tel.: 0681-20756750
Wir freuen uns auf Ihre Bewerbung!

Wir beschäftigen uns mit der Herstellung von Fenster, Türen und Fassadenelementen aus Leichtmetall und beliefern namhafte Hersteller in Österreich und ganz Europa

Aufgrund der guten Auftragslage suchen wir für den Standort Vöcklamarkt einen engagierte Mitarbeiter (m/w)

- **Techniker/in für Kalkulation & Arbeitsvorbereitung**
- **Service.- Vertriebsmitarbeiter/in (Innendienst)**

Genauere Beschreibung über Anforderung und Aufgabenbereiche finden Sie auf unserer Homepage www.alu-one.at

Bezahlung nach KV Metallgewerbe, je nach Qualifikation und Praxis ist natürlich eine Überzahlung möglich.

Ihre schriftliche Bewerbung mit Foto richten Sie bitte an:

alu-one Metallbaupartner GmbH
Heroalstraße 1, 4870 Vöcklamarkt
Tel.: 076 82 / 36 70
E-Mail: office@alu-one.at

alu one Metallbaupartner GmbH

125 Jahre 1894 - 2019 SPARKASSE Frankenmarkt

Zur Verstärkung unseres Teams in der Sparkasse Frankenmarkt suchen wir

KundenberaterIn

Privatkundenbetreuung - Vollzeit

Wir bieten:
- die Mitarbeit in einem erfolgreichen Team
- ein interessantes Aufgabengebiet
- fundierte Aus-und Weiterbildung
- Bruttomindestgehalt mtl. 2.300 Euro + variable Bezüge

Ihr Profil:
- abgeschlossene kaufmännische berufsbildende höhere Schule
- freundliches und kompetentes Auftreten
- belastbar, eigeninitiativ und erfolgsorientiert
- digitale Fitness
- Berufserfahrung im Bankwesen vorteilhaft

Bewerbungsunterlagen mit Foto bitte per email an:
info@frankenmarkt.sparkasse.at
z.H. Herrn Prok. Klaus Übleis

125 Jahre 1894 - 2019 SPARKASSE Frankenmarkt

Die Sparkasse Frankenmarkt sucht eine verlässliche, verantwortungsbewusste

Reinigungskraft

- für ca. 25 -30 Stunden pro Woche
- freie Einteilung der Arbeitszeit
- ehestmöglicher Eintritt
- Führerschein

Senden Sie bitte Ihre Bewerbungsunterlagen mit Foto an:

Sparkasse Frankenmarkt AG
z.H. Herrn Prok. Klaus Übleis
Hauptstraße 94
4890 Frankenmarkt

oder per email: **info@frankenmarkt.sparkasse.at**

DER AKTUELLE SELBSTSCHUTZTIPP

Selbstschutz ist der beste Schutz beim:

BADESPASS

Sommerliche Temperaturen locken Groß und Klein ins kühle Nass. Doch bei allem Spaß ist hier auch Vorsicht geboten. Durch Selbstüberschätzung und leichtsinniges Handeln verletzen sich österreichweit mehrere tausend Personen bei Aktivitäten rund ums Wasser so schwer, dass sie im Krankenhaus behandelt werden müssen.

Dagmar Flehmig,Pixelio

Kurt Michel, Pixelio

Allgemeine Tipps:

- Machen Sie sich mit den Regeln der Selbsthilfe im Wasser für unerwartete Situationen vertraut
- Niemals in unbekannte Gewässer springen – Untiefen können lebensgefährlich sein
- Überschätzen Sie im freien Gewässer nicht Ihre Kraft und Ihr Können
- Entfernungen lassen sich im Wasser sehr viel schwerer einschätzen als an Land – daher ist besondere Vorsicht auch bei langen Strecken geboten
- Hafeneinfahrten, Schleusen, Brückenpfeiler und Wehre sind keine Schwimm- und Badezonen
- Gehen Sie nie unter Alkoholeinfluss schwimmen
- Das eigene Können und die eigenen Kräfte werden oftmals überschätzt
- Bei Gewitter ist das Baden lebensgefährlich

Baden mit Kindern:

- Machen Sie Ihr Kind früh mit den Gefahren des Wassers vertraut
- Lassen Sie Ihr Kind nie aus den Augen, auch wenn es Schwimmhilfen wie Schwimmflügel oder eine Schwimmweste trägt
- Ermöglichen Sie Ihrem Kind so früh wie möglich einen Schwimmkurs
- Als Besitzer eines Pools, eines Schwimmteichs oder eines Biotops sollten Sie sich der Gefahr von Kleingewässern bewusst sein
- Informieren Sie sich daher im Fachhandel, welches Abdeck-, Alarm- oder Sicherungssystem für Ihren privaten Bereich am besten geeignet ist

Mehr Informationen erhalten Sie unter:

Oberösterreichischer Zivilschutz
Petzoldstraße 41, 4020 Linz
Telefon: 0732 65 24 36
E-Mail: office@zivilschutz-ooe.at
www.zivilschutz-ooe.at

Bei Badeunfällen sind die lebensrettenden Sofortmaßnahmen entscheidend (Wiederbelebung: 30 Herzdruckmassagen, 2 Beatmungen). OÖ Wasserrettung: 0800 230 144 oder Kurzwahl 130!

Buchsbaumzünsler

Beschreibung und richtige Bekämpfung

Beschreibung:

- weiß-brauner Schmetterling
- Raupen sind grün-schwarz-weiß gestreift mit
- schwarzen Punkten und schwarzem Kopf, bis zu 5 cm lang
- Eiablage an der Unterseite der Blätter und Gespinste an der gesamten Pflanze
- überwintern im Kokon an der Pflanze
- Raupen verursachen Kahlfraß an Buchsbäumen

Achtung: ENTSORGUNG IM ASZ NICHT MÖGLICH!

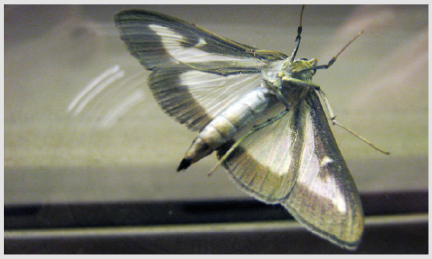

Foto Raupe: Bernhard Friesacher / pixelio.de
Foto Schmetterling: Gerhard Metzger / pixelio.de

Bekämpfung:

Verschiedene Bekämpfungsarten sind möglich: Abklauben der Raupen, Hochdruckreiniger, Spritzmittel, Pheromonfallen, ... dennoch kann der Buchsbaum meist nicht erhalten werden.

Empfohlene Entsorgung:

- Kleine Mengen in der **Restmülltonne** entsorgen! Restabfall gelangt in die Verbrennung.
- Für größere Mengen einen **zusätzlichen Restmüllsack** bei der Gemeinde kaufen, **gut verschließen** und bei der nächsten Entleerung bereitstellen.
- Beim **örtlichen Kompostierer**, aber nur nach Rücksprache. Es muss eine sofortige Kompostierung erfolgen, nur hohe Temperaturen vernichten den Buchsbaumzünsler.
- Entsorgung bei der **Energie AG Umwelt Service,** Gewerbepark West 40, 4846 Redlham Achtung: kostenpflichtig!

Keinesfalls:

- **KEINE Eigenkompostierung!** Die Temperatur für eine Vernichtung ist viel zu gering, es wäre lediglich eine Brutstätte für neue Raupen!
- **KEINESFALLS beim Grün-/Strauchschnitt** entsorgen! Der Buchsbaumzünsler kann sich sonst vermehren!

Achtung!

Falls Sie einen Befall in Ihrem Garten vorfinden, informieren Sie bitte umgehend Ihre Nachbarn, da die Verbreitung sehr rasch erfolgt!

Bei Fragen telefonische Auskunft unter 07672 28 477

unsere Umwelt Profis

Impressum: Eigentümer und Herausgeber: Bezirksabfallverband Vöcklabruck, Vorstadt 2, 4840 Vöcklabruck
Für den Inhalt verantwortlich: Bezirksabfallverband Vöcklabruck, Tel. 07672/28477, voecklabruck@bav.at, www.umweltprofis.at/voecklabruck

IMPRESSUM

Medieninhaber, Verleger und Hersteller:
Marktgemeindeamt Frankenmarkt, Hauptstraße 85, 4890 Frankenmarkt
Tel: 07684/6255, Fax 07684/6255-21
office@frankenmarkt.at, www.frankenmarkt.at
Erscheinungsort und Verlagspostamt: 4890 Frankenmarkt
Zahlungsnummer: „1266L9ZU"